Violons I

SARABANDE

Dans le mouvement d'une sarabande,
c'est à dire avec une élégance grave et lente,
même un peu vieux portrait, souvenir du Louvre, etc...

Arrangement : Joachim Forlani
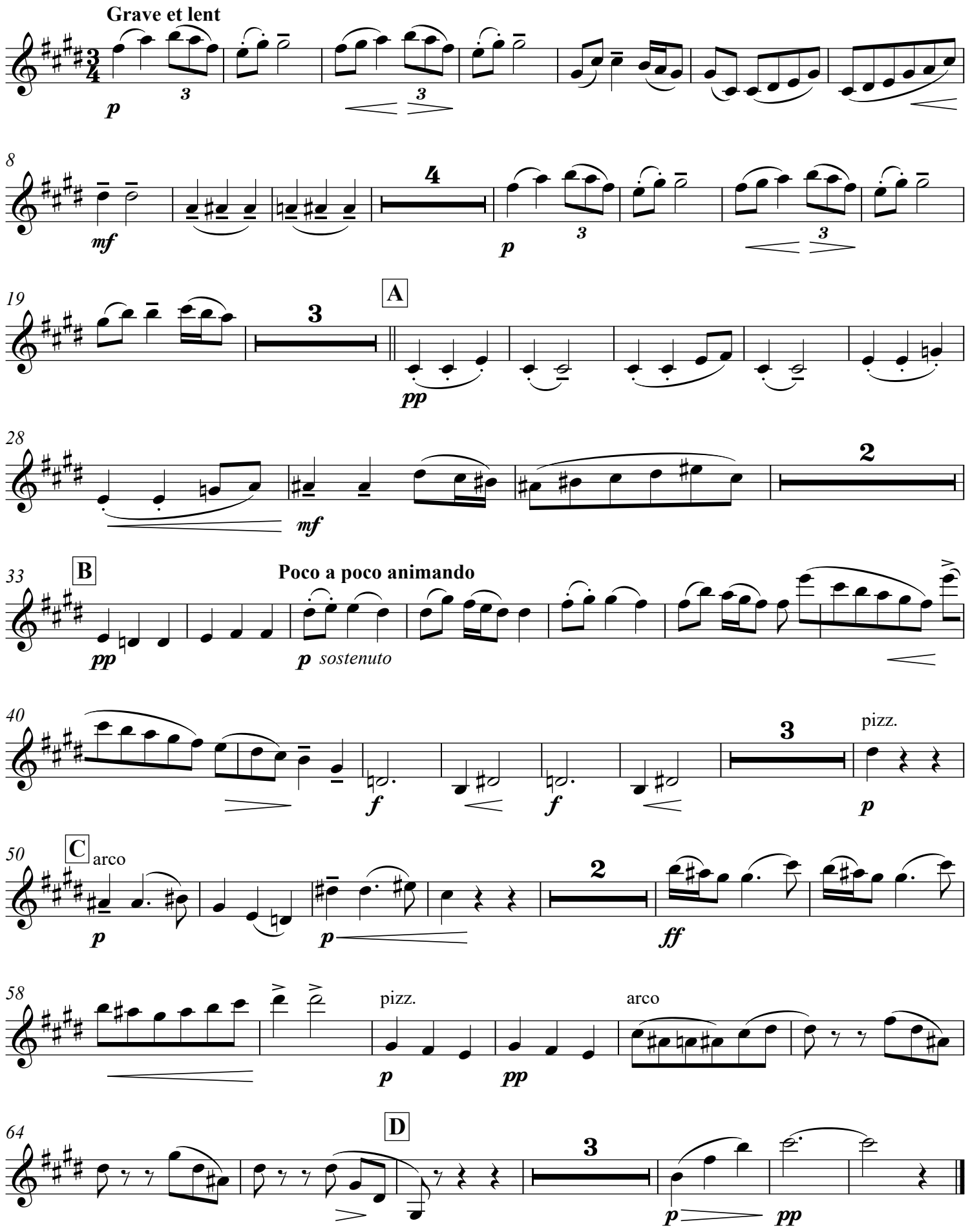
Claude Debussy